

Normaler Übergang von der Speiseröhre in den Magen

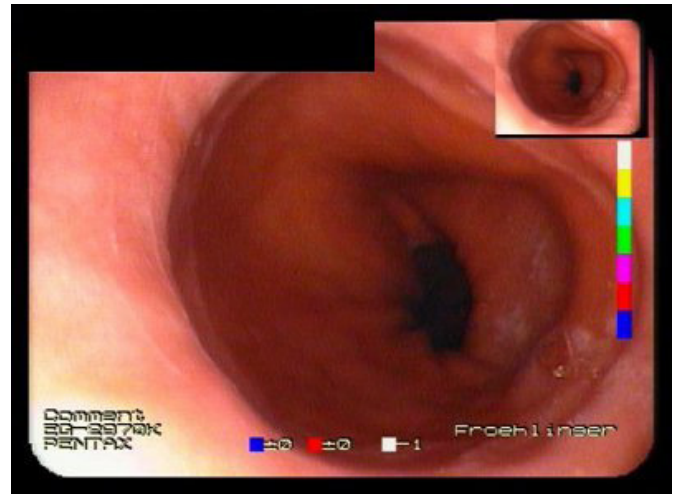

Zwerchfellbruch Übergang von Speiseröhre in Magen offenstehend



Oberer und mittlerer Magen beim Gesunden

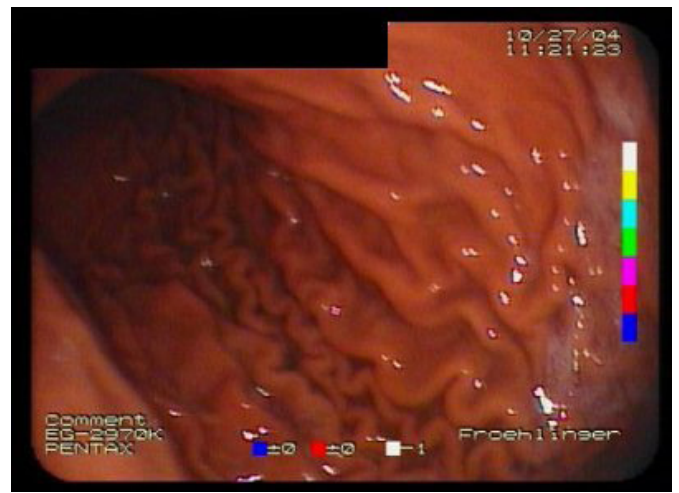

Schleimhautfaltung des Magens beim Gesunden

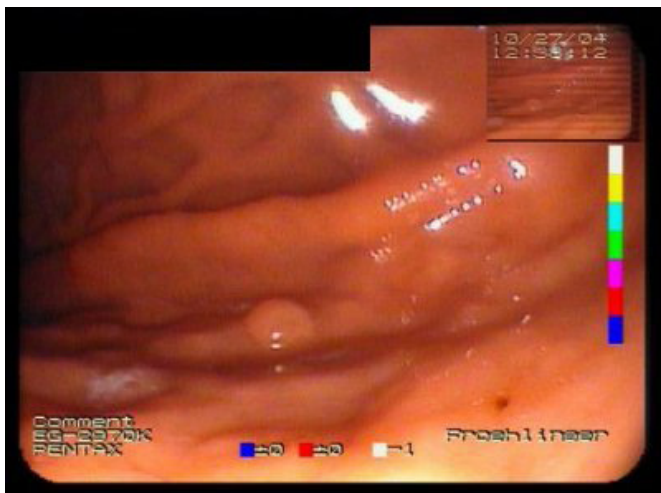

Kleiner gutartiger Polyp im mittleren Magen



Divertikel im Krummdarm

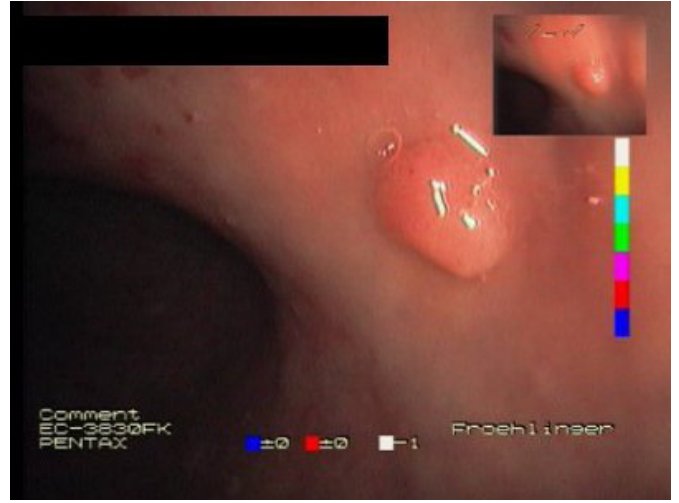

Kleiner Polyp im Dickdarm vor Abtragung

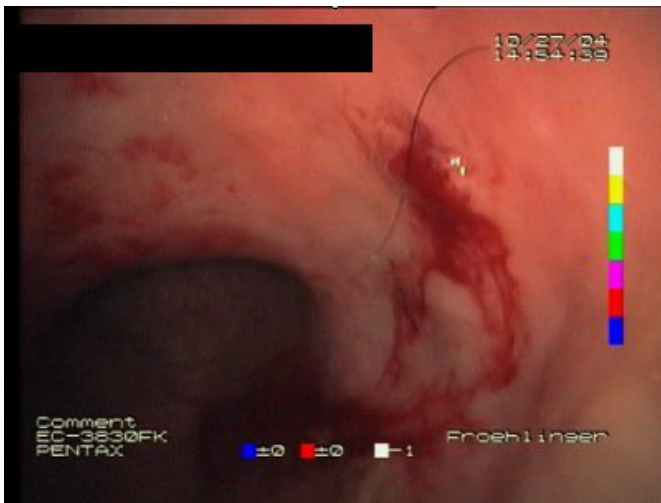

Kleiner Polyp im Dickdarm nach Abtragung

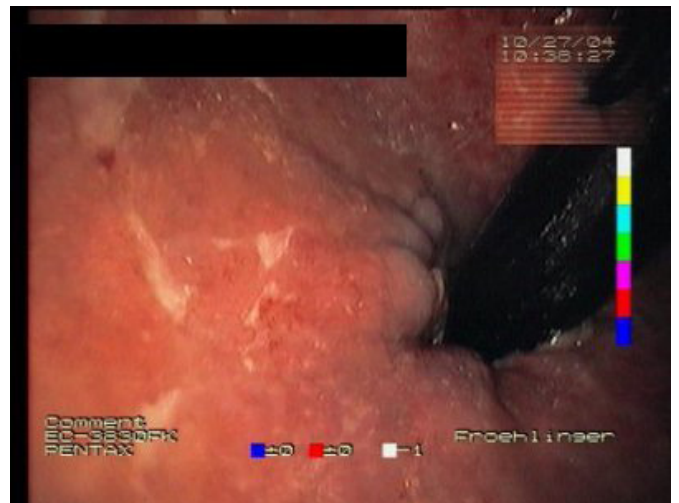

Entzündung der Mastdarmschleimhaut mit kleinsten Geschwüren